我屬於TA

歌二16/歌六3/歌七10

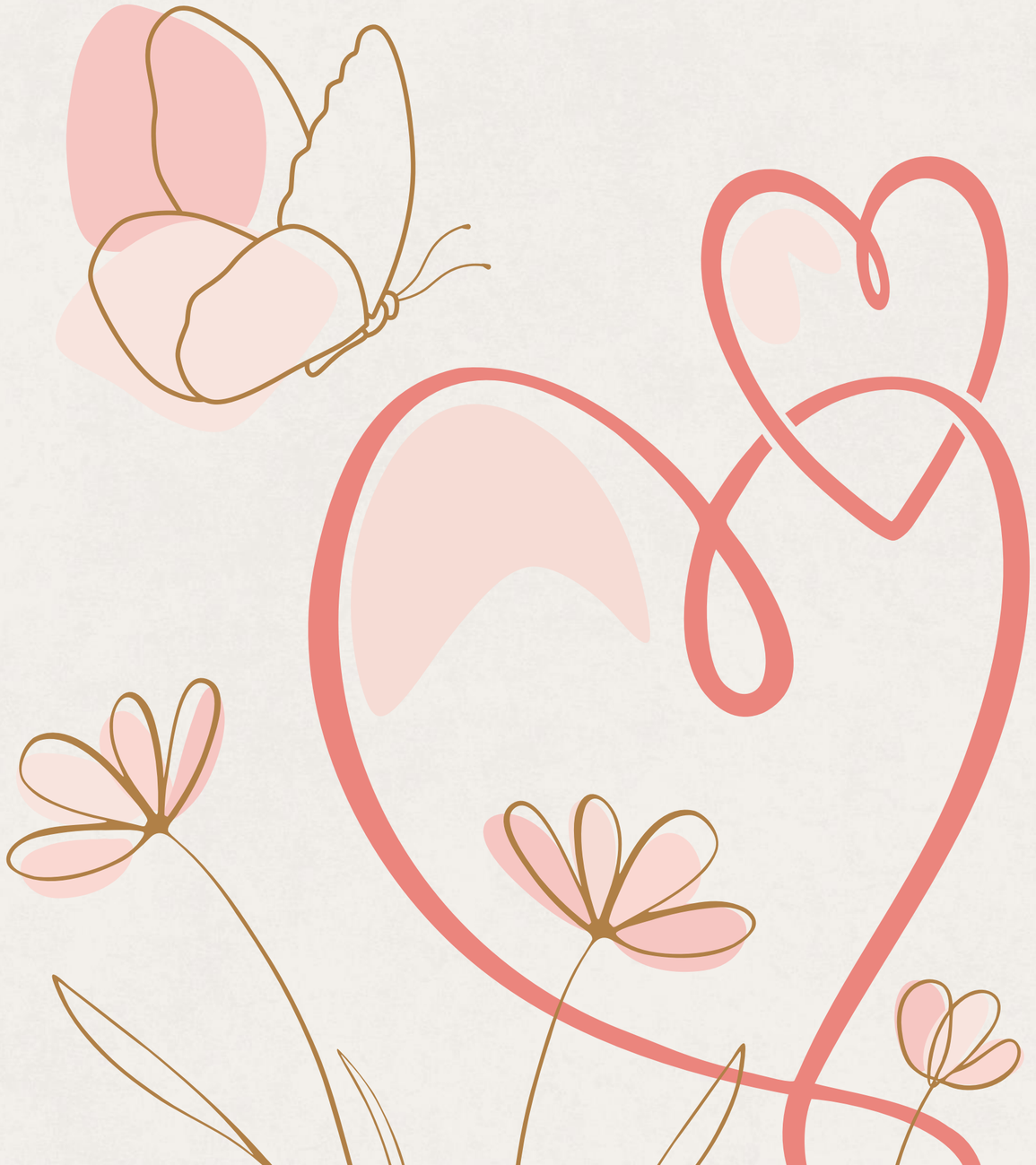

如何讀<雅歌>

1.詩性語言：語言背後的情感和意義

男人和女人｜神與以色列｜基督與我們

2.<雅歌>分段：

一1～二7　愛的萌芽

二8～三5　愛的渴慕

三6～五1　愛的結合

五2～六3　愛的危機

六4～八4　愛的成熟

八5～14　愛的高峰



【歌二16】良人屬我，我也屬他。
【歌六3】我屬我的良人，我的良人也屬我。
【歌七10】我屬我的良人，他也戀慕我。

一. 尋覓愛

【歌二16】良人屬我，我也屬他。

段落：二8～三5 愛的渴慕

听啊！是我良人的声音；看哪！他蹿山越岭而来。我的良人好像羚羊，或像小鹿。他站在我们墙壁后，从窗户往里观看，从窗棂往里窥探……良人屬我，我也屬他……我夜間躺臥在床上，尋找我心所愛的；我尋找他，卻尋不見。我說：「我要起來，遊行城中，在街市上，在曠闊處，尋找我心所愛的。」我尋找他，卻尋不見……

【歌 2:8～3:2】

渴望見到，連一眼都不願錯過

听啊！是我良人的声音；看哪！他蹿山越岭而来。我的良人好像羚羊，或像小鹿。他站在我们墙壁后，从窗户往里观看，从窗棂往里窥探……良人屬我，我也屬他……我夜間躺臥在床上，尋找我心所愛的；我尋找他，卻尋不見。我說：「我要起來，遊行城中，在街市上，在曠闊處，尋找我心所愛的。」我尋找他，卻尋不見……

【歌 2:8～3:2】

相思成疾，尋而不見

听啊！是我良人的声音；看哪！他蹿山越岭而来。我的良人好像羚羊，或像小鹿。他站在我们墙壁后，从窗户往里观看，从窗棂往里窥探……良人屬我，我也屬他……我夜間躺臥在床上，尋找我心所愛的；我尋找他，卻尋不見。我說：「我要起來，遊行城中，在街市上，在曠闊處，尋找我心所愛的。」我尋找他，卻尋不見……

【歌 2:8～3:2】

(期待) 他是我的，我是他的

期待愛的階段，看TA一切甚好！

可是當濾鏡碎後，

發現TA並不如想像的「好」……





二. 重拾愛

【歌六3】我屬我的良人，我的良人也屬我。

段落：五2～六3 愛的危機

分離段落：愛的危機

我身睡臥，我心卻醒。這是我良人的聲音；他敲門說：「我的妹子，我的佳偶，我的鴿子，我的完全人，求你給我開門；因我的頭滿了露水，我的頭髮被夜露滴濕。」我回答說：「我脫了衣裳，怎能再穿上呢？我洗了腳，怎能再玷污呢？」我的良人從門孔里伸進手來，我便因他動了心。我起來，要給我良人開門。我的兩手滴下沒藥；我的指頭有沒藥汁滴在門閂上。我給我的良人開了門；我的良人卻已轉身走了。他說話的時候，我神不守捨；我尋找他，竟尋不見；我呼叫他，他卻不回答。【歌五2～6】

分離段落：愛的危機

我身睡臥，我心卻醒。這是我良人的聲音；他敲門說：「我的妹子，我的佳偶，我的鴿子，我的完全人，求你給我開門；因我的頭滿了露水，我的頭髮被夜露滴濕。」我回答說：「我脫了衣裳，怎能再穿上呢？我洗了腳，怎能再玷污呢？」我的良人從門孔里伸進手來，我便因他動了心。我起來，要給我良人開門。我的兩手滴下沒藥；我的指頭有沒藥汁滴在門閂上。我給我的良人開了門；我的良人卻已轉身走了。他說話的時候，我神不守捨；我尋找他，竟尋不見；我呼叫他，他卻不回答。【歌五2～6】

分離段落：愛的危機

我身睡臥，我心卻醒。這是我良人的聲音；他敲門說：「我的妹子，我的佳偶，我的鴿子，我的完全人，求你給我開門；因我的頭滿了露水，我的頭髮被夜露滴濕。」我回答說：「**我脫了衣裳，怎能再穿上呢？我洗了腳，怎能再玷污呢？**」我的良人從門孔里伸進手來，我便因他動了心。我起來，要給我良人開門。我的兩手滴下沒藥；我的指頭有沒藥汁滴在門閂上。**我給我的良人開了門；我的良人卻已轉身走了**。他說話的時候，我神不守捨；我尋找他，竟尋不見；我呼叫他，他卻不回答。【歌五2～6】

面對愛的危機，你會怎麼做？

選擇放棄？還是……？

來自世界的建議：感覺主義|功利主義

選擇去愛

你這女子中極美麗的，
你的良人比別人的良人**有何強處**？

……

你的良人往**何處**去了？
你的良人轉向**何處**去了，

……

我屬我的良人，　　***（恢復）我是他的，***
我的良人也屬我；　　***他是我的。***
【歌五9、六1～3】

三. 堅定愛

【歌七10】我屬我的良人，他也戀慕我。

六4～八4 愛的成熟

【歌七10】我屬我的良人，他也戀慕我。

我所愛的 My beloved | 他的渴慕是我 his desire is for me

（確信）我是我所愛的，他很愛我：我愛他，我也被他愛著。

「確信」使二人完全成為一體

我屬我的良人，他也戀慕我。我的良人，來吧！……

*愛的對象（dodi）*דּוֹדִי

石榴放蕊沒有；我在那裡要將我的愛情給你。

*愛的情感（dodim）*דֹּדִים

風茄放香，在我們的門內有各樣新陳佳美的果子；

*身體的親密（duda’im）*דּוּדָאִים

我的良人，這都是我為你存留的。【歌七10～13】

用音律將愛的對象、愛的情感和身體的親密聯繫為一件事情

【創二24】二人成為一體

【歌二16】良人屬於我，我也屬他。

（期待） 他是我的，我是他的

【歌六3】我屬我的良人，我的良人也屬我。

（恢復）我是他的，他是我的

【歌七10】我屬我的良人，他也戀慕我。

（確信）我是他的，他很愛我

結語:

【歌八6-7】

愛情，眾水不能熄滅，大水也不能淹沒。

若有人拿家中所有的財寶要換愛情，

就全被藐視。

